I Comuni tutelati

I Comuni che già hanno adottato il PRAEET hanno optato per il **principio di precauzione**, cioè il più basso valore elettromagnetico possibile che sia compatibile con la salute umana ma anche cor il normale funzionamento delle infrastrutture che generano campi elettromagnetici.

- Comune di Albano
- Comune di Frascati
- Comune di Frosinone
- Comune di Guidonia Montecelio
- Comune di Fonte Nuova
- Comune di Lucca (Intero Territorio Comunale) (Dettaglio Area Abitata)
- Comune di Terracina

Con il progetto PRAEET si ottiene una **tutela della salute dei cittadini** e si effettua una **pianificazione urbanistica e ambientale** che evita problemi di tipo sociale, ambientale ed economici per le Amministrazioni Comunali.

Con la formazione dei tecnici comunali tramite specifici **corsi di aggiornamento informatico** si ottiene un'interazione completa tra lo studio PRAEET e il lavoro dell'Amministrazione Comunale.

A seconda del grado di informatizzazione territoriale adottato dall'ufficio tecnico del comune, il PRAEET può offrire ai cittadini diversi **servizi per il controllo** 24 ore su 24 delle EEM sulla propria abitazione favorendo il controllo diretto delle infrastrutture di telecomunicazione e dei tralicci per la distribuzione di energia.

Capoluoghi di Provincia

Comune di Firenze - DD n. 7234 del 6/8 2003

Comune di Lucca - Delib. N° 20/53 del 31.03.2004

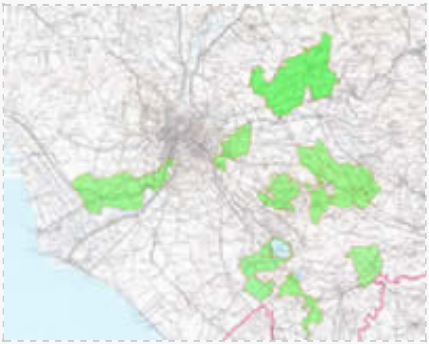

Comune di Roma (VII Municipio) - Det. n° 2784 del 12.12.2003
Comune di Roma (XV Municipio) - Det. Dir. n.2541 del 2.12.2004

Comune di Frosinone - Delib. N° 14 del 12.01.2004

...e numerosi altri Comuni.

© Centro Ecologia dell'Habitat
E' vietata la riproduzione, anche parziale, di immagini e testi senza l'esplicito consenso del Centro Ecologia dell'Habitat.
sito curato e aggiornato da VeSuViO